NAISSANCES & DÉCÈS

REMERCIEMENTS, À LA MÉMOIRE, FIANÇAILLES

DÉCÈS

MAITHER, Ronald - À l'hôpital Barrie Memorial le 2 october 1999 à l'âge de 69 ans est décédé Ronald Maither, époux de Iona Lamb. Outre son épouse il laisse dans le deuil ses enfants Rhonda et Lyndon ses 2 frères Allan et Kenneth une soeur Melva il avait aussi un frère décédé feu Clément. Exposé au Salon J.M. Sharpe, Franklin Centre mercredi dès 13 hrs. Les funérailles auront lieu mercredi 6 octobre 1999 en l'église Presbytérienne de Rockburn à 14 hrs. Inhumation en privé au cimetière Hillside. Prière de ne pas envoyer de fleurs, des dons aux Women Auxiliary de l'Hôpital Barrie Memorial ou à l'église Presbyterianne de Rockburn seraient appréciés.

REMERCIEMENTS

Suite au décès de Mlle Thérèse Picard survenu le 20 juillet 1999 à l'âge de 67 ans et de sa soeur Mme Anita Picard Bourassa suvenu 10 jours après le 30 juillet 1999 à l'âge de 78 ans, nous aimerions remercier tous ceux qui nous ont témoigné leur marques de sympathies soit par offrandes de messes, appels téléphonique, cartes, fleurs ou présences aux funérailles. Un merci spécial à tout le voisinage de Thérèse et Anita pour leur support moral et leur visites à la maison, nous l'avons beaucoups apprécié. Que tous et chacun de nous considère ces remerciements comme personnel.

Jeannette Picard,
Claude Bourassa, Lyne et Maxime

Suite au décès de Denise Caron Yelle survenu le 8 septembre 1999 à l'âge de 47 ans, son époux Denis Yelle et ses enfants Jean-Denis et Stéphanie désirent remercier les personnes qui ont témoigné des marques de sympathie soit par leur présence, cartes, fleurs, dons, offrandes de messe et assistance aux funérailles. Que chacun considère ces remerciements comme personnels.

REMERCIEMENTS

De la part de la famille de feu Allan Cavers, qui est décédé le 22 septembre 1999, nous voudrions sincèrement remercier nos amis, voisins et parents pour leurs condoléances. Remerciements spéciaux à tous ceux qui ont envoyé des fleurs, de la nourriture et ont fait des dons de charité en la mémoire d'Allan. Au révérend Jack Johnson et Evie Kerr, notre profonde appréciation pour l'émouvant service célébrant la vie d'Allan. Nous remercions la chorale de l'Église pour leur belle msuique et l'U.C.W. pour avoir préparé et servi un délicieux goûter. Merci au Centre d'Accueil pour les bons soins donnés à notre père. *"C'est un homme accompli qui a bien vécu, ri souvent et beaucoup aimé."* — Robert Louis Stevenson (1850-94).

La famille d'Allan Cavers

Remerciements

Raymond Dubois

Ses enfants, Richard (Marie-Paule), Chantal (François), Sylvie (Gaétan), Diane, ses petits-enfants ainsi que ses arrières petits-enfants désirent remercier toutes les personnes qui leur ont témoigné des marques de sympathie lors du décès de M. Raymond Dubois survenu le 9 mai 1999 à l'âge de 82 ans, soit par offrandes de messes, fleurs, visites ou assistance aux funérailles. La famille de feu Raymond Dubois remercie de tout coeur le personnel de l'hôpital de Huntingdon pour les bons soins donnés l'encouragement, la gentillesse et l'attention portés à l'égard de notre père. Nous remercions également les dames chrétiennes pour la préparation du goûter à la salle paroissiale après les funérailles.
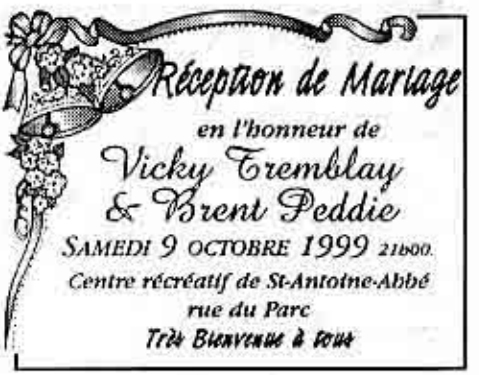
Veuillez accepter ceci comme notre remerciement personnel à chacun de vous.